

Dificultades

Fiscalización Pesca artesanal

- 1-Extensión y características del territorio, régimen de operación.
- 2-Características de algunas infracciones



Incautación de recurso en embarcaciones camufladas
Seno Año Nuevo, operativo con Armada de Chile.

INFRACCIONES



TIPO DE INFRACCION	NORMA LEGAL
1. Efectuar faenas extractivas sin estar inscrito en el Registro Pesquero Artesanal.	Art. 50 LGPA
3. Tenencia y transporte de centolla seccionada (patas o carne de centolla).	D.S. N° 443 de 1990
4. Talla mínima de centolla	D.S. N° 442 de 1981
5. Veda centolla hembra	D.S. N° 442 de 1981
6. Veda reproductiva centolla	D.S. N° 443 de 1990
7. Artes de pesca centolla	D.S. N° 443 de 1990



TIPO DE INFRACCION	NORMA LEGAL
8. Elaboración clandestina	Art. 2 N° 2 LGPA Art. 136 LGPA
9. Acreditación de Origen Legal	D.S. N° 129/2013 Res.Ex. N° 1316/2014
10. VMS (Transportadoras y Extractivas de 15 metros)	Art. 64B LGPA



Tabla de Infracciones 2016

N° de infracciones	recurso
Centolla	13
Congrio dorado	9
Merluza del sur	7
Erizo	5
Ostión	14
Otros (Salmón-Huiro)	5
vms	2



Detalle Infracciones Centolla 2016

Tipo	N°
Acreditación de Origen	3
Artes de Pesca	5
Tamaño Mínimo	2
Veda	3

Total de recurso incautado a la fecha 4191.17 kilos de recurso vivo

Total de artes de pesca incautado a la fecha 28,26 Km lineales app



Artes de Pesca







Centolla Seccionada







Elaboración clandestina de centolla





Procesamiento de centolla en clandestino

Elaboración de Centolla en lugar no habilitado







Centolla hembra



Porro Genital

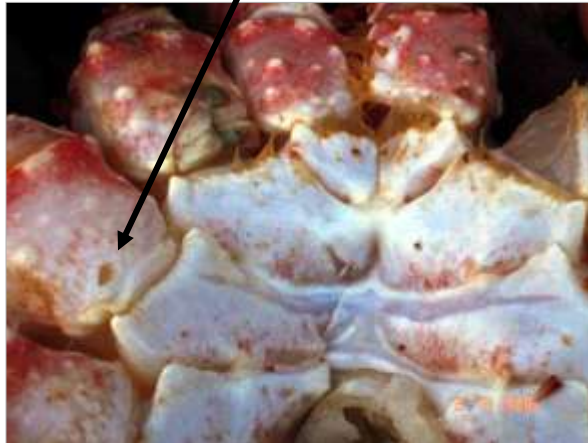

Carne de centolla



Uso de mamíferos y aves marinas como carnada





Destrucción en vertedero



FIN

